

1820
ATENEODEMADRID
2020

ATENEO DE MADRID
SECCIONES DE FARMACIA,
DE CIENCIAS DE LA SALUD,
AGRUPACIONES ÁNGEL GARMA,
Y ESTUDIOS-INVESTIGACIONES CIENTÍFICAS MARIE CURIE

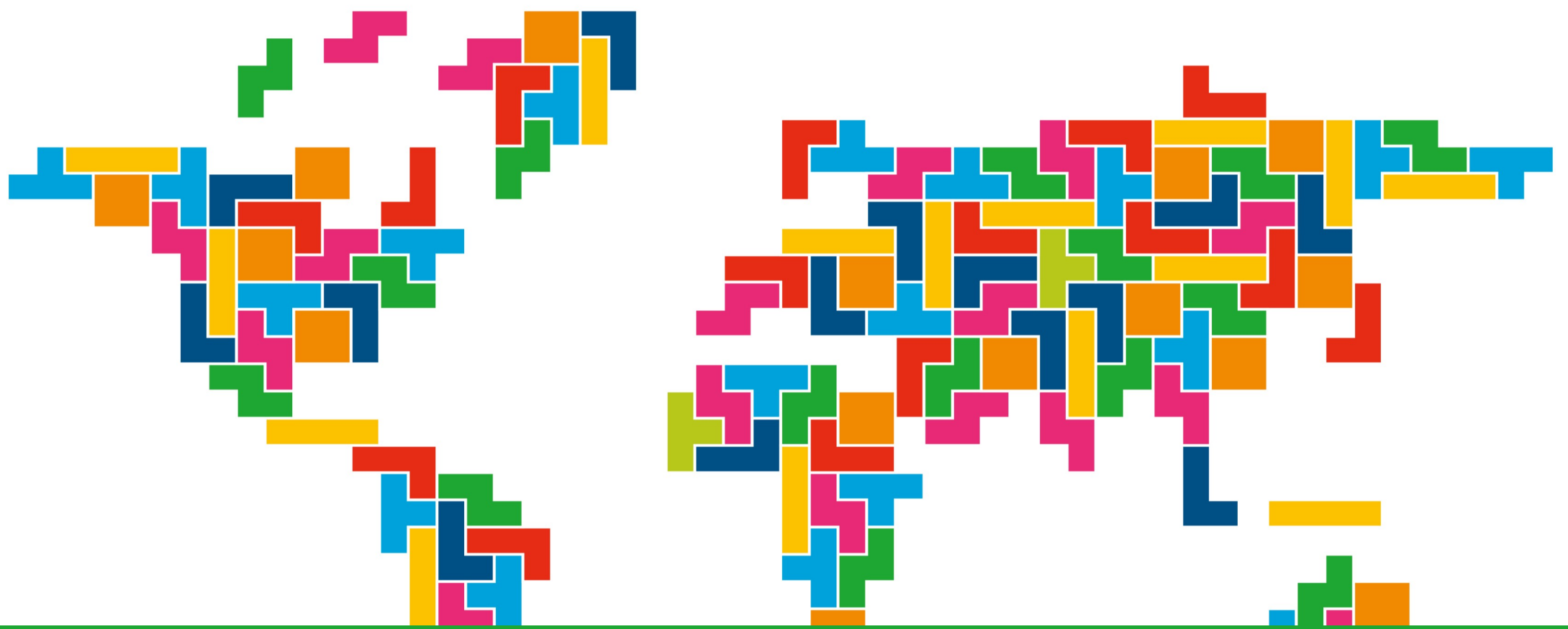

ATENEO DE MADRID



MESA REDONDA.

LA IMPORTANCIA DE LA MEDICINA NATURAL Y DE LA FARMACOPEA EN MOMENTOS DE PANDEMIA

PONENTE:
ANA SÁNCHEZ RANDULCE
FARMACÉUTICA

PRESENTAN:
ALFONSO GÓMEZ PRIETO
SECRETARIO TERCERO DE LA JUNTA DE GOBIERNO. PRESIDENTE DE LA SECCIÓN DE FARMACIA. PSIQUIATRA Y PSICOANALISTA

MARÍA TERESA PEDRAZA GUZMÁN DE LÁZARO
SOCIA BIBLIOTECARIA DE LA JUNTA DE GOBIERNO. PRESIDENTA DE LA AGRUPACIÓN MARIE CURIE

MODERA:
BELÉN RICO GARCÍA
SECRETARIA DE LA AGRUPACIÓN MARIE CURIE. VOCAL DE LA JUNTA DE GOBIERNO. SOCIÓLOGA Y PSICOANALISTA

MIÉRCOLES

4 NOV.

2020. 19.00 H.

Sala Nueva Estafeta
Calle del Prado, 21



fundación para el conocimiento madrid



2-15
noviembre
2020

semana de la ciencia y la innovación

Un planeta, muchos mundos

2020